Bản đồ cảnh báo nguy cơ lũ lụt của thành phố

【Sông Gomoto❷】Teradomari (khu vực phía nam) • Washima

Quy mô lượng mưa giả định【Quy mô lớn nhất theo giả định】
Tổng lượng mưa trong 1 ngày 813㎜

Được phê duyệt bởi Viện trưởng Viện Địa lý Quốc Thổ căn cứ theo Luật Đo đạc (sử dụng) R2JHs91

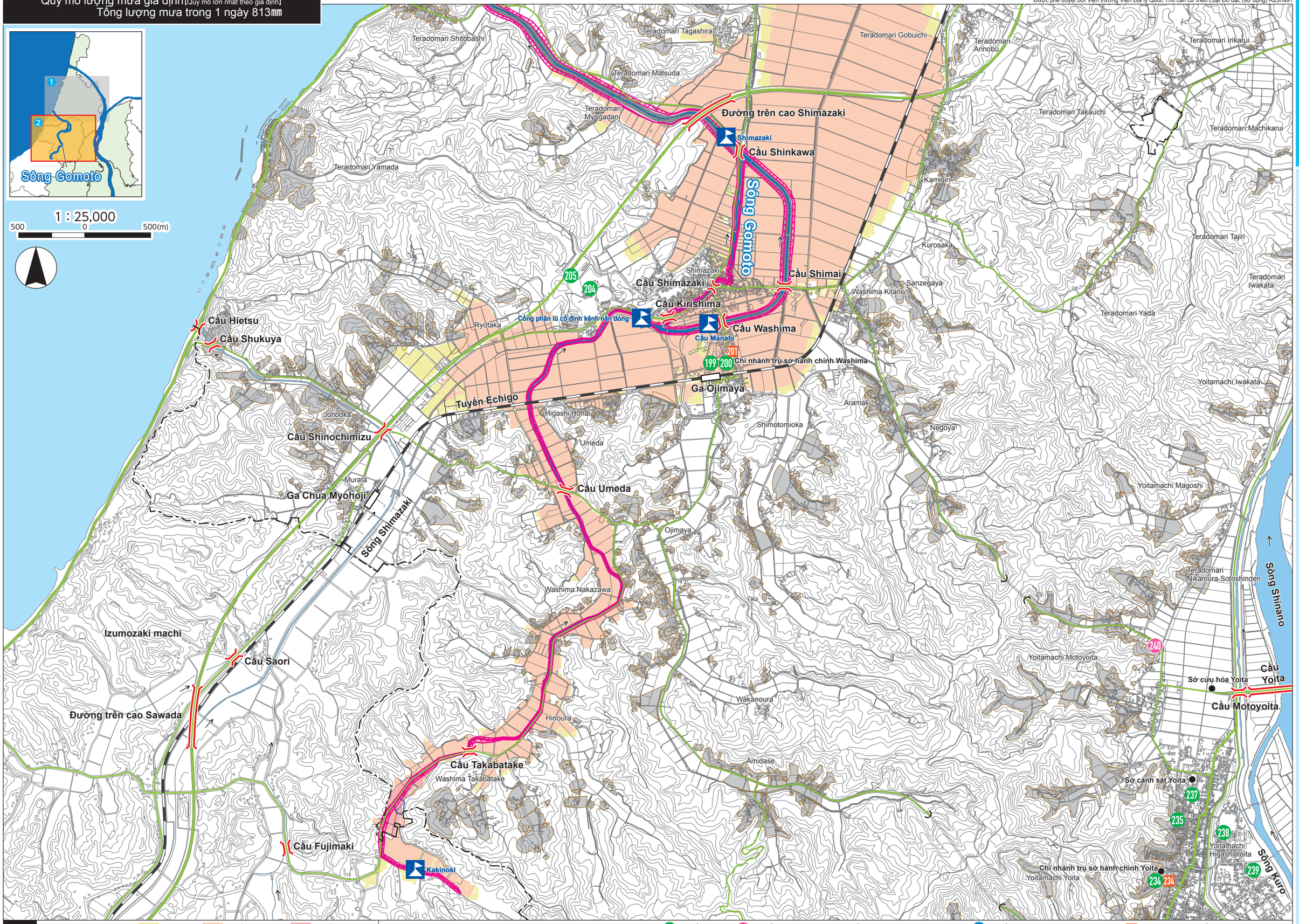

Chú thích

Độ sâu ngập nước khi lũ lụt : Dưới 0,5m | 0,5 đến dưới 3,0m | 3,0 đến dưới 5,0m

Khu vực giả định sông tràn gây sập nhà, v.v.: Dòng lũ (dòng chảy dữ dội) | Xói mòn bờ sông (đất bị sạt lở) | Khu vực phải cảnh giác về thảm họa sạt lở đất

Địa điểm sơ tán | Địa điểm sơ tán (sau đó được chuyển thành trung tâm sơ tán phúc lợi) | Địa điểm sơ tán (có phòng sơ tán phúc lợi) | Trung tâm sơ tán có thể an tâm chăm sóc trẻ em

Các khu vực nguy hiểm khi xảy ra lũ lụt: Cầu | Trạm quan trắc mực nước

Bản đồ cảnh báo nguy cơ lũ lụt của thành phố

【Sông Gomoto❷】Teradomari (khu vực phía nam) • Washima