洪水警示图

【涩海川⑩】小国（南部）

# 预估降水规模【预估最大规模】两日总雨量782㎜

国土地理院长依据测量法认定（使用）R2JHs91

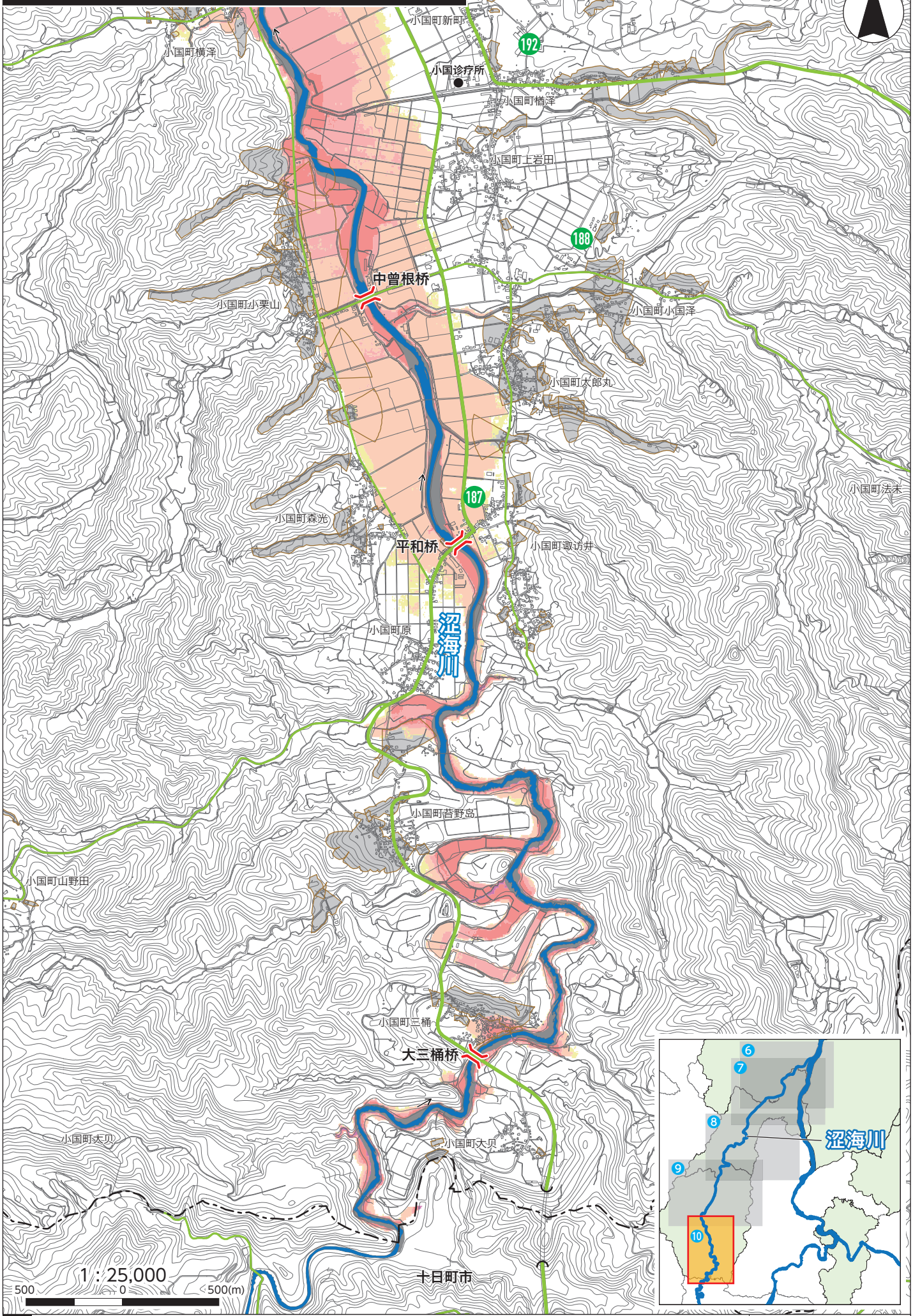


图例

洪水水淹深度：0.5m以下　0.5～3.0m以下　3.0～5.0m以下　5.0～10.0m以下　10.0～20.0m以下

土砂灾害警戒区域

00 避难场所　洪水时的危险处所：桥梁