Bản đồ cảnh báo nguy cơ lũ lụt của thành phố

【Sông Ogijo】 Yoita (khu vực phía nam) • Mishima (khu vực phía bắc)

Quy mô lượng mưa giả định【Quy mô lớn nhất theo giả định】
Tổng lượng mưa trong 1 ngày 722mm

Được phê duyệt bởi Viện trưởng Viện Địa lý Quốc Thổ căn cứ theo Luật Đo đạc (sử dụng) R2JHs91

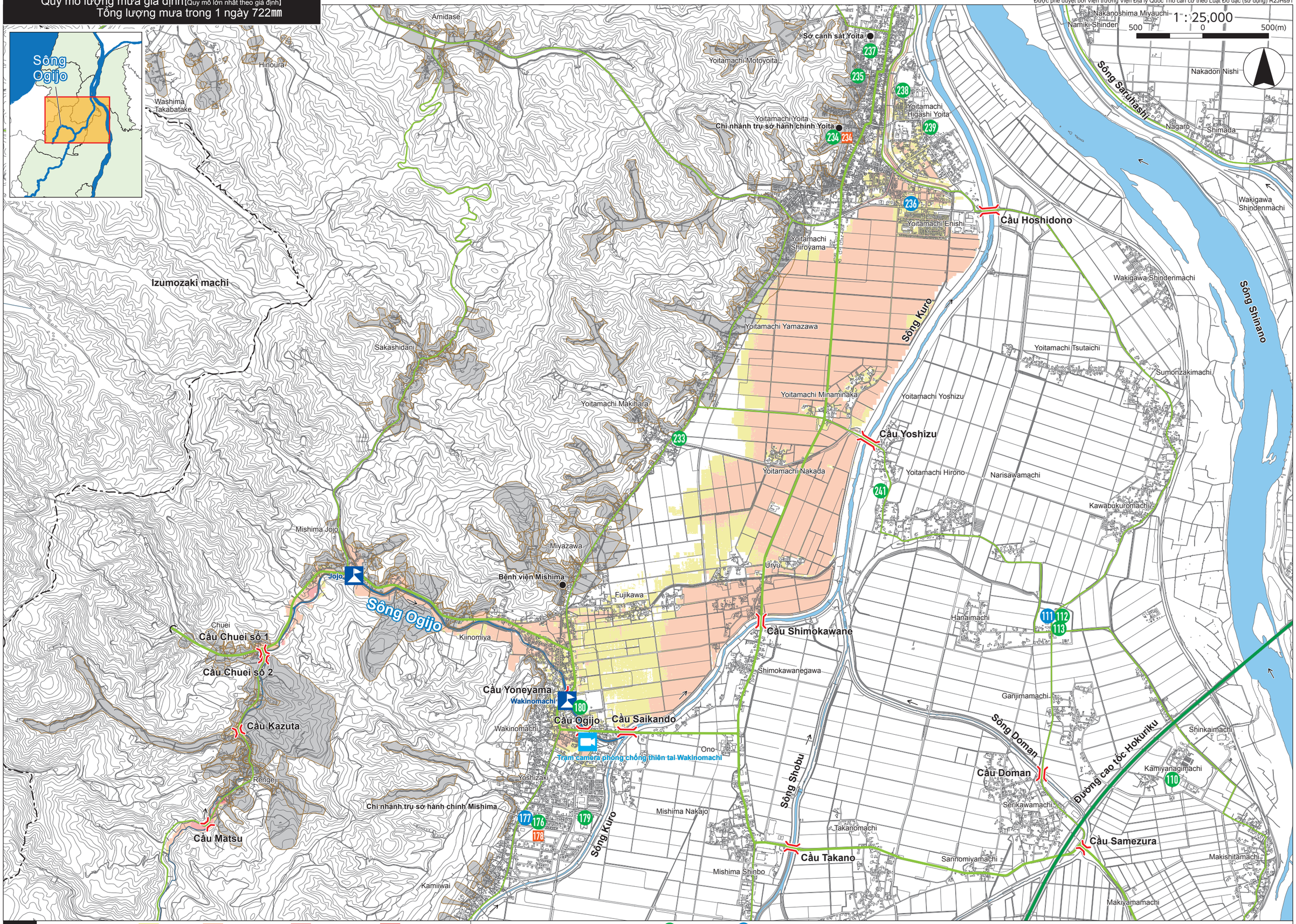

Chú thích	
Độ sâu ngập nước khi lũ lụt :	Dưới 0,5m; 0,5 đến dưới 3,0m; 3,0 đến dưới 5,0m; 5,0 đến dưới 10,0m
Khu vực phải cảnh giác về thảm họa sạt lở đất	
Địa điểm sơ tán	Địa điểm sơ tán (có phòng sơ tán phúc lợi)
Trung tâm sơ tán có thể an tâm chăm sóc trẻ em	
Các khu vực nguy hiểm khi xảy ra lũ lụt:	Cầu; Trạm quan trắc mực nước; Camera quay trực tiếp sông ngòi

Bản đồ cảnh báo nguy cơ lũ lụt của thành phố

【Sông Ogijo】 Yoita (khu vực phía nam) • Mishima (khu vực phía bắc)