洪水ハザードマップ

【猿橋川①】中之島（北部）

想定する降雨規模【想定最大規模】1日間総雨量768㎜

測量法に基づく国土地理院長承認（使用）R2JHs91［そくりょうほうにもとづくこくどちりいんちょうしょうにん（しょう）］

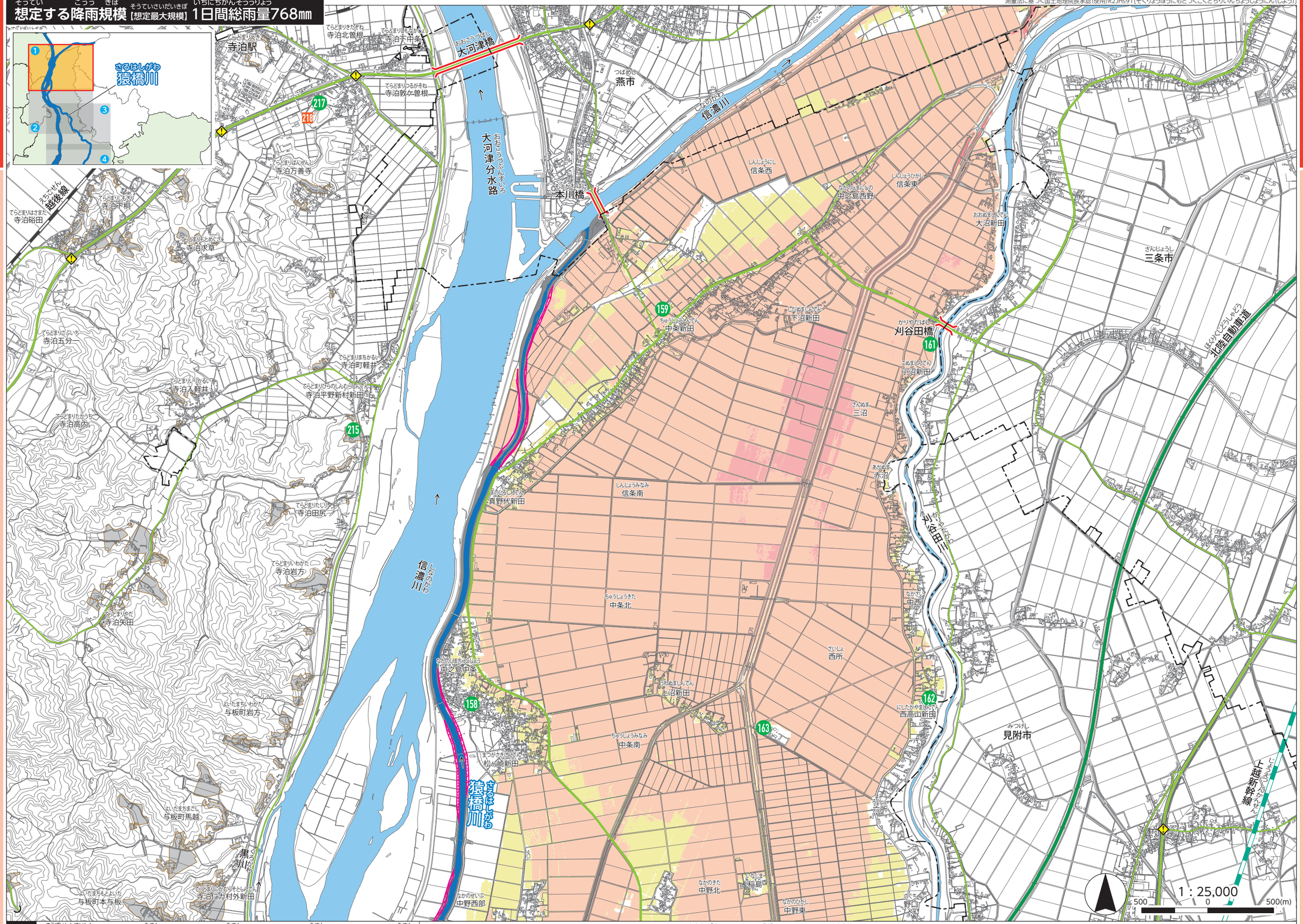

凡例

洪水浸水深：0.5m未満　0.5～3.0m未満　3.0～5.0m未満　5.0～10.0m未満

家屋倒壊等氾濫想定区域：河岸侵食（土地がけずられる）　土砂災害警戒区域

00 避難場所　00 子育てあんしんの避難所

洪水時危険箇所：地下道・アンダーパス　橋