Bản đồ cảnh báo nguy cơ lũ lụt của thành phố

【Sông Shibumi⑩】 Oguni(khu vực phía nam)

Quy mô lượng mưa giả định【Quy mô lớn nhất theo giả định】
Tổng lượng mưa trong 2 ngày 782mm

Được phê duyệt bởi Viện trưởng Viện Địa lý Quốc Thổ căn cứ theo Luật Đo đạc (sử dụng) R2JHs91

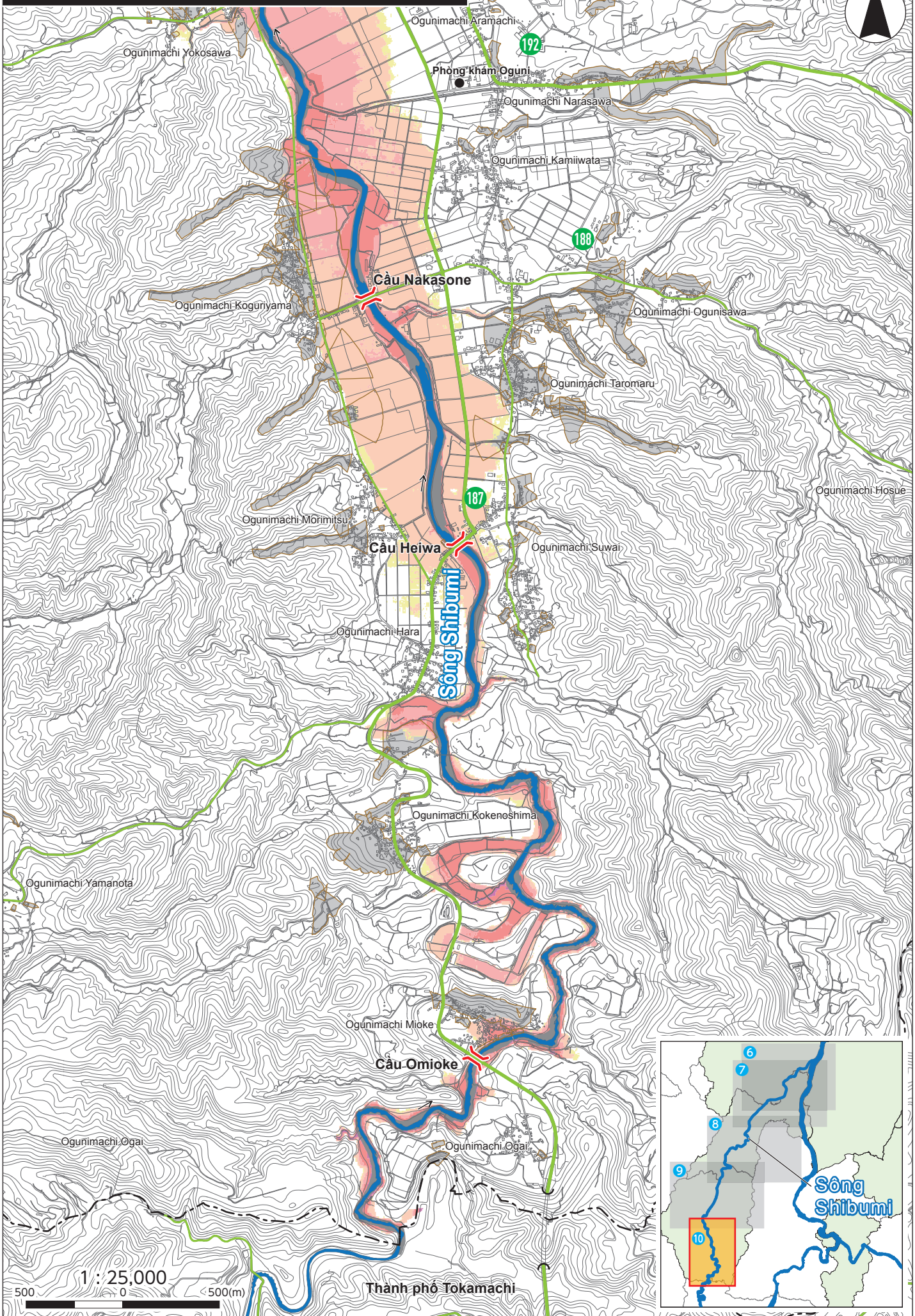

Chú thích

Độ sâu ngập nước khi lũ lụt : Dưới 0,5m | 0,5 đến dưới 3,0m | 3,0 đến dưới 5,0m | 5,0 đến dưới 10,0m | 10,0 đến dưới 20,0m

Khu vực phải cảnh giác về thảm họa sạt lở đất

00 Địa điểm sơ tán

Các khu vực nguy hiểm khi xảy ra lũ lụt: Cầu