【Sông Shibumi④】 Yoita (khu vực phía nam) • Mishima • phía tây các sông ở Nagaoka (khu vực phía bắc)

Quy mô lượng mưa giả định[Quy mô lớn nhất theo giả định]
Tổng lượng mưa trong 2 ngày 782mm

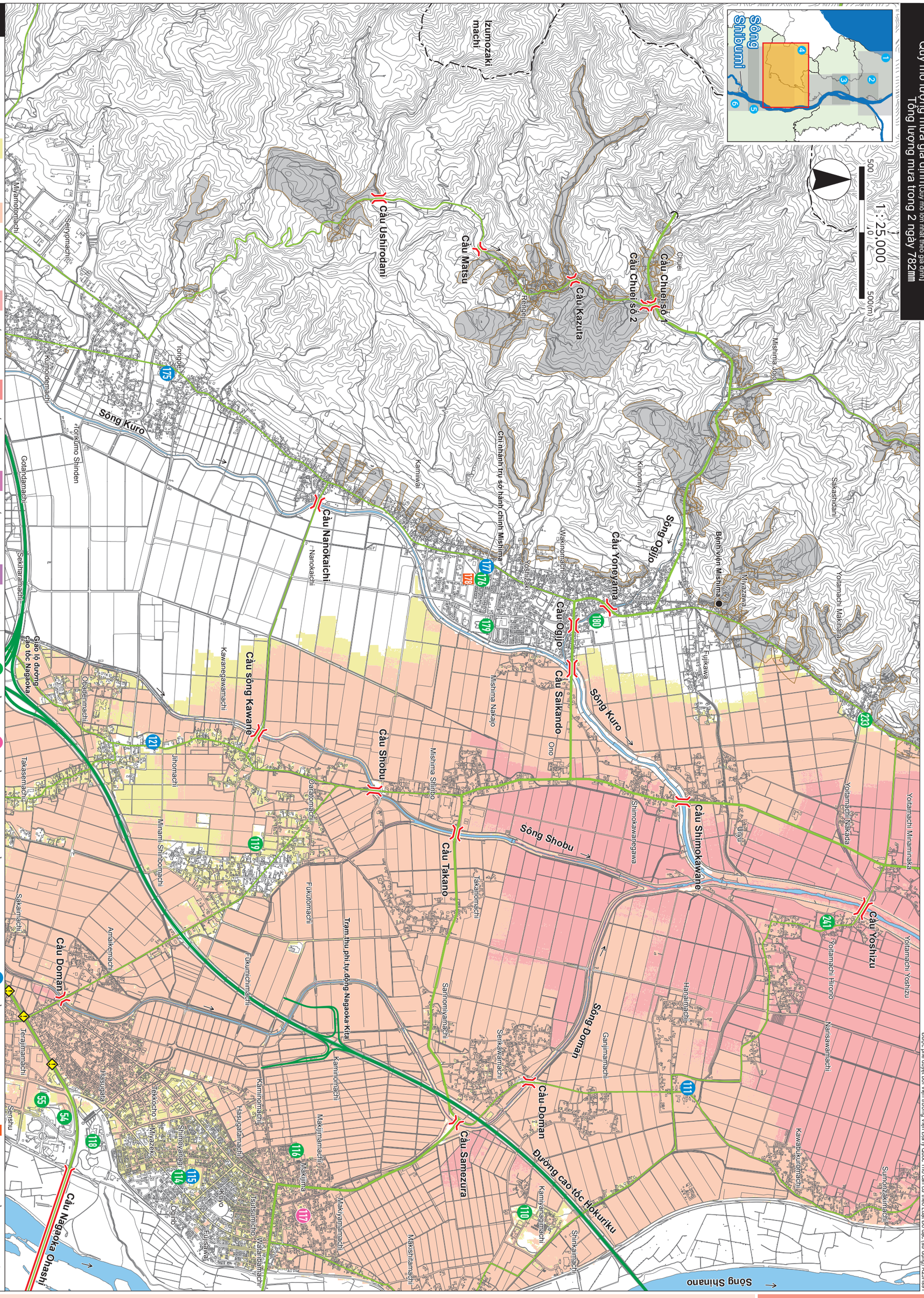

【Sông Shibumi④】 Yoita (khu vực phía nam) • Mishima • phía tây các sông ở Nagaoka (khu vực phía bắc)