Bản đồ cảnh báo nguy cơ lũ lụt của thành phố

【Sông Saruhashi①】Nakanoshima (khu vực phía bắc)

Quy mô lượng mưa giả định【Quy mô lớn nhất theo giả định】
Tổng lượng mưa trong 1 ngày 768mm

Được phê duyệt bởi Viện trưởng Viện Địa lý Quốc Thổ căn cứ theo Luật Đo đạc (sử dụng) R2JHs91

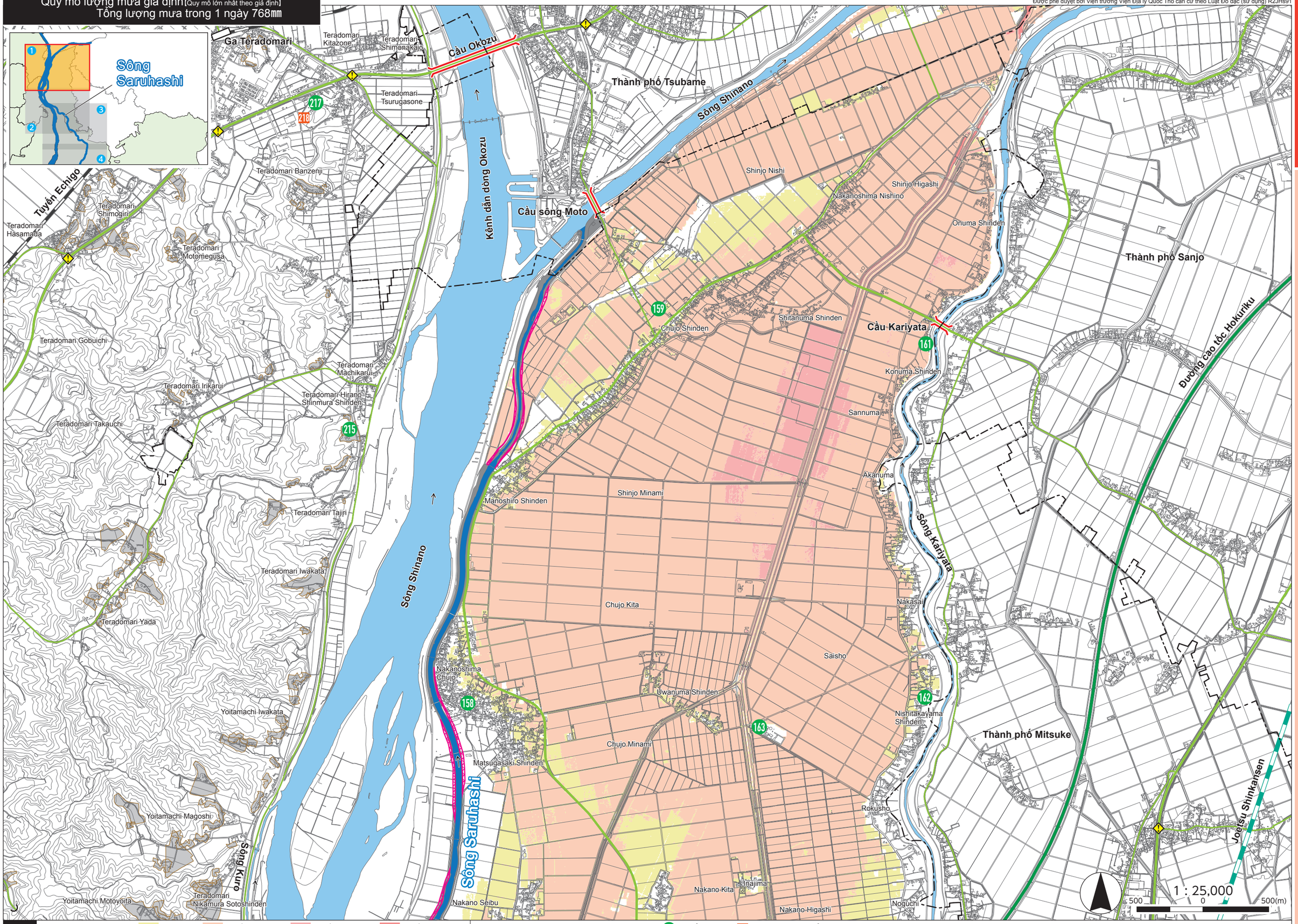

Chú thích

Độ sâu ngập nước khi lũ lụt : Dưới 0,5m | 0,5 đến dưới 3,0m | 3,0 đến dưới 5,0m | 5,0 đến dưới 10,0m

Khu vực giả định sông tràn gây sập nhà, v.v.: Xói mòn bờ sông (đất bị sạt lở) | Khu vực phải cảnh giác về thảm họa sạt lở đất

Địa điểm sơ tán | Trung tâm sơ tán có thể an tâm chăm sóc trẻ em

Các khu vực nguy hiểm khi xảy ra lũ lụt: Đường ngầm và đường chui | Cầu

Bản đồ cảnh báo nguy cơ lũ lụt của thành phố

【Sông Saruhashi①】Nakanoshima (khu vực phía bắc)