洪水ハザードマップ

【塩谷川】栃尾（北部）

想定する降雨規模【想定最大規模】2日間総雨量815㎜

測量法に基づく国土地理院長承認(使用)R2JHs91【そくりょうほうにもとづくこくどちりいんちょうしょうにん(しよう)】

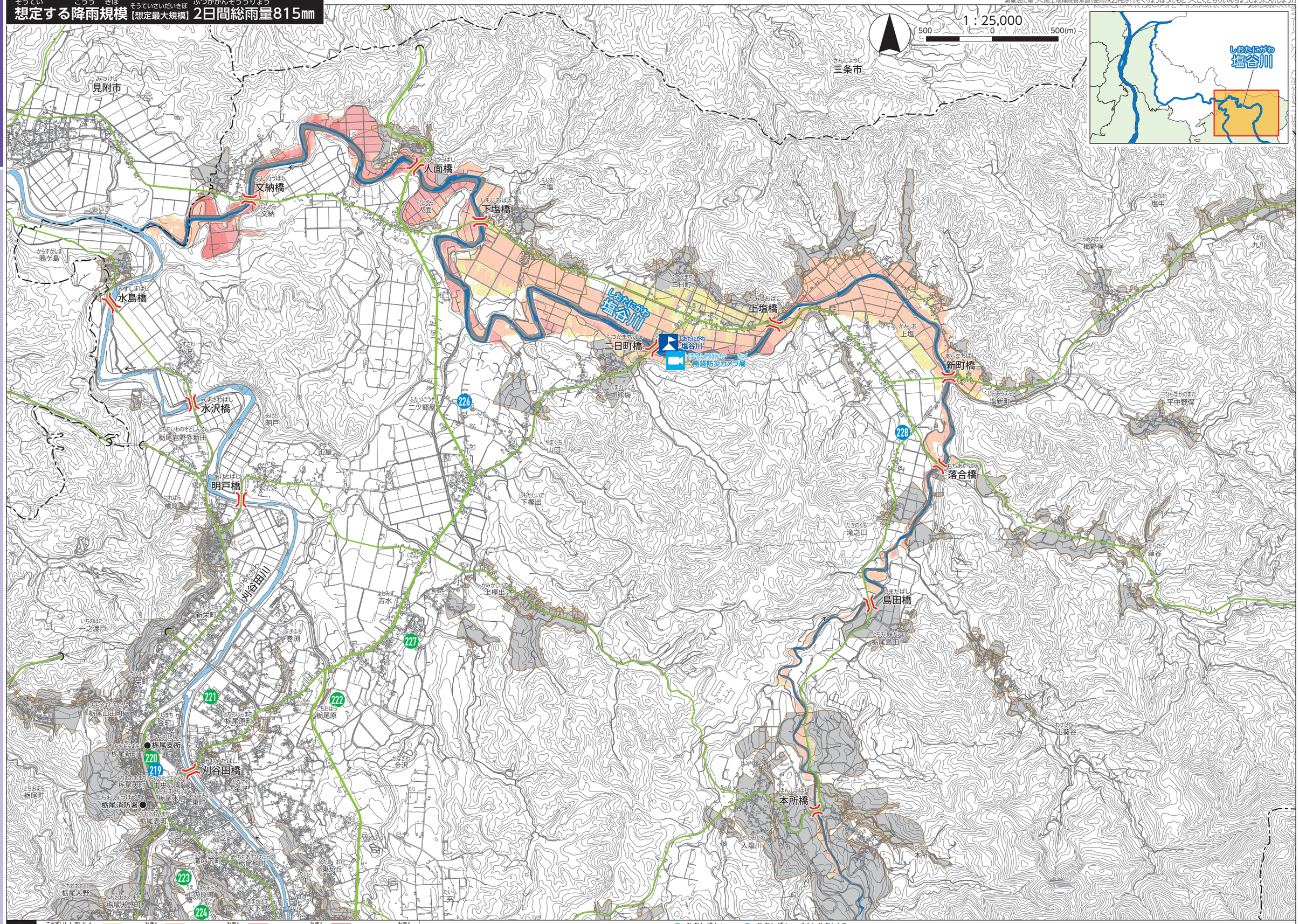

凡例

洪水浸水深：0.5m未満　0.5～3.0m未満　3.0～5.0m未満　5.0～10.0m未満

土砂災害警戒区域

避難場所

避難場所（福祉避難室あり）

洪水時危険箇所：橋

水位観測所

河川ライブカメラ

洪水ハザードマップ

【塩谷川】栃尾（北部）